

A. Pelatihan

Kriteria Instruktur

No.	Unsur	Kriteria Umum	Level
1.	Tim pengembang kurikulum	1. Penulis KI, KD, Silabus, dan pedoman tematik/mapel 2. Penulis pedoman penilaian 3. Penulis buku teks tematik/pelajaran	IN, IP
2.	Praktisi Pendidikan	1. Guru 2. Kepala sekolah 3. Pengawas 4. Pegiat pendidikan	IN, IP, IK, SS
3.	Akademisi	1. Dosen LPTK (rekomendasi Puskurbuk) 2. Widyaiswara P4TK 3. Widyaiswara LPMP	IN, IP, IK
4.	Manajemen	1. Direktorat	IN, IP
		2. Puskurbuk	IN, IP
		3. Puspendik	IN, IP
		4. Dinas pendidikan	IN, IP, IK, SS
		5. LPMP	IN, IP, IK, SS

IN= Instruktur Nasional

IP= Instruktur Provinsi

IK= Instruktur Kabupaten/Kota

Sasaran Pelatihan

No.	Unsur	Kriteria Umum	Level	Sasaran Pelatihan			Instruktur Kab/Kota (LPMP)	Instruktur Provinsi/ (Direktorat)	Instruktur Nasional (Direktorat)	Narasumber Nasional
				Guru	Kepala Sekolah	Jumlah				
1.	SD	27,480	3,700	70,216	27,480	98,061	12,187	340	134	
2.	SMP	5.320	3,000	80,016	5.320	85,017	18,504	1,840	154	
3.	SMA	2049	513	45,078	2049	47,127	16,815	1,121	190	
4.	SMK	1606	160	44,968	1606	46,574	19,058	360	162	
5.	PKLK	1.998	142	6,921	1.998	8,919	-	-	142	
Jumlah		38.453	7,515	247,199	38.453	285,698	66,564	3,661	796	

Jenjang dan Jadwal Pelatihan

796 orang

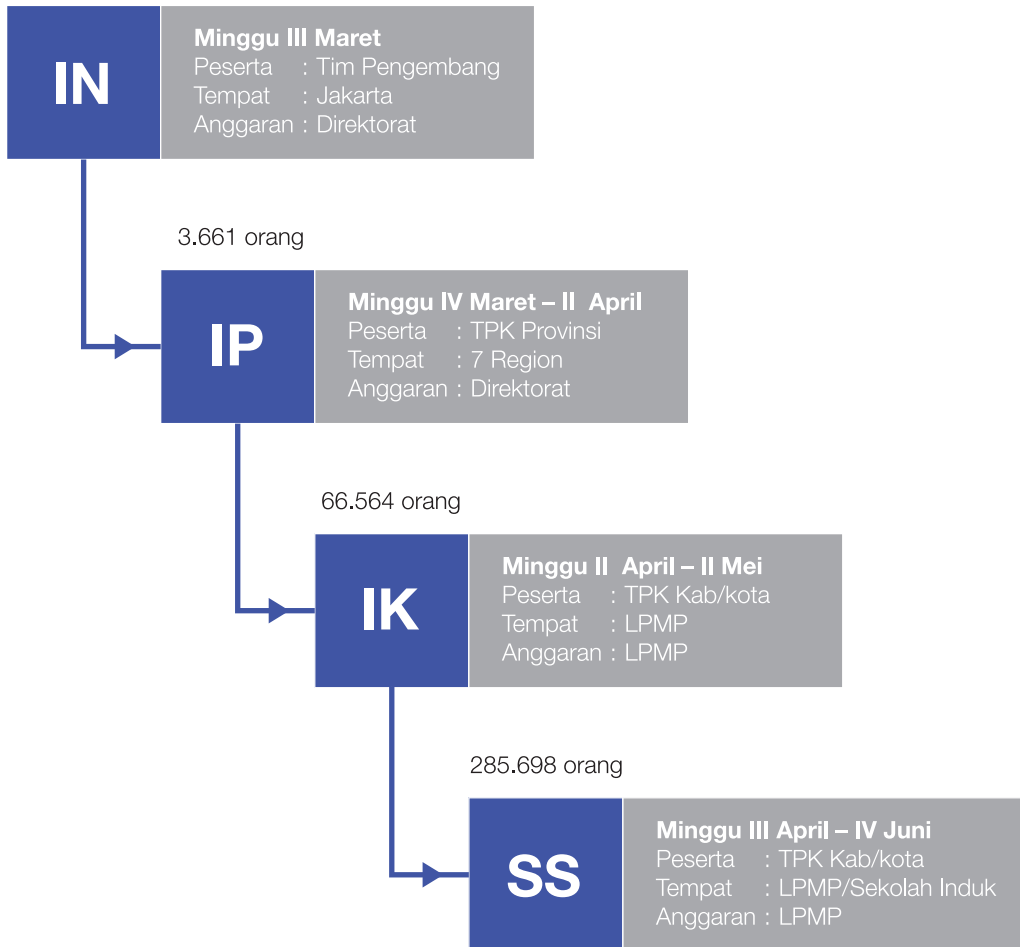

Proses Pendampingan

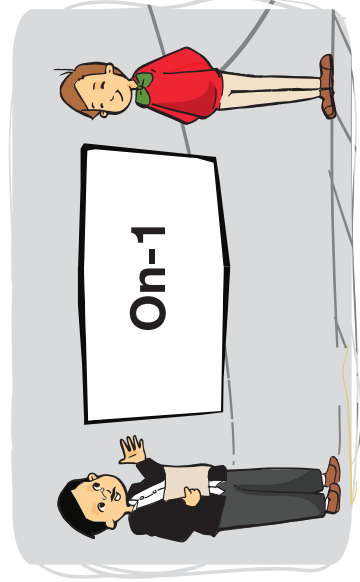
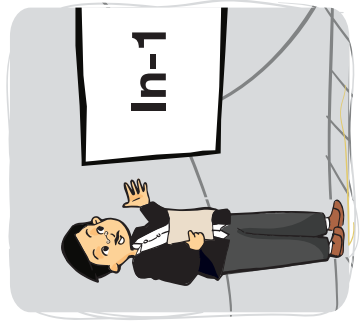

Sekolah Induk Klaster

Pendamping menuju ke sekolah sasaran pelaksanaan K13 terlebih dahulu bertemu dan berdiskusi dengan pimpinan sekolah

Sekolah Pelaksana K13

07.30 - 08.30	Penjelasan Pelaksanaan K-13
08.30 - 10.30	Penumbuhan Budi Pekerti dan Literasi
11.00 - 12.30	Simulasi Pemaparan RPP, Pembelajaran & Penilaian, dan Refleksi
13.30 - 14.30	Modelling, Best Practice, dan Media Pembelajaran
14.30 - 16.00	Manajemen Sekolah (PKAS, RKS, Budaya Sekolah)

13.00 - 14.00	Penjelasan Pelaksanaan K-13
14.00 - 15.00	Penumbuhan Budi Pekerti dan Literasi
15.00 - 16.00	Simulasi Pemaparan RPP, Pembelajaran & Penilaian, dan Refleksi

07.00 - 08.45	Pendampingan kelas
09.00 - 10.45	Pendampingan kelas
11.00 - 12.10	Diskusi dan Evaluasi Hasil Pendampingan
13.00 - 15.00	Lanjutan Diskusi dan Evaluasi Hasil Pendampingan
15.00 - 16.00	Persiapan ON-2

Kegiatan On Contoh sekolah:

1. Kegiatan On merupakan kehadiran guru pendamping (dari Induk Klaster/sekolah yang bersangkutan) di sekolah sasaran untuk memberikan bimbingan teknis pelaksanaan pembelajaran bagi guru mapel Kelas X.
2. Proses bimbingan diberikan pada setiap guru mapel oleh guru pendamping mapel sejenis mengikuti jadwal pembelajaran yang sedang dilakukan guru di sekolah.
3. Kegiatan On dilakukan selama 2 hari

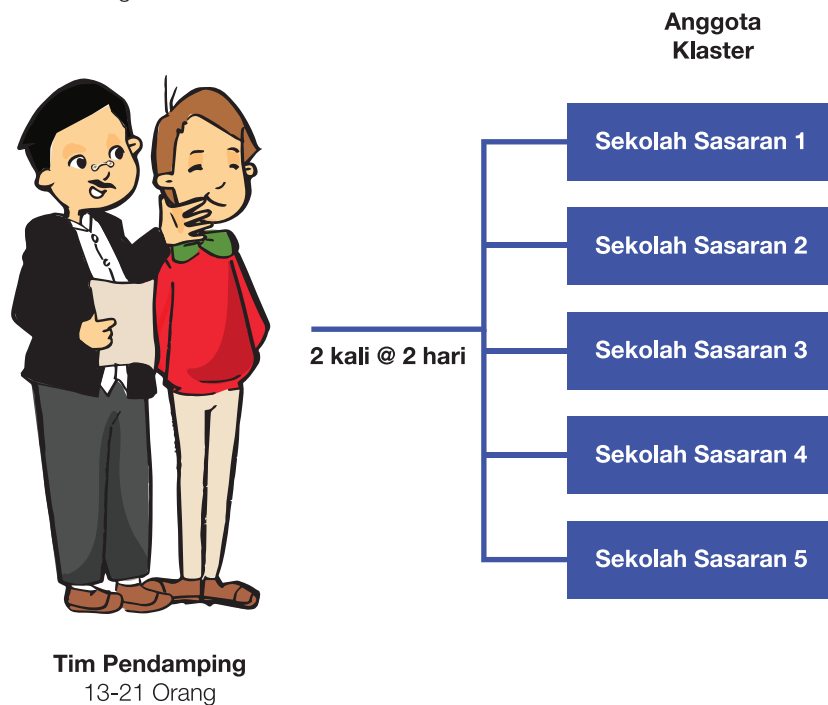

Kegiatan In Contoh Sekolah:

6

1. Kegiatan In merupakan pertemuan anggota klaster membahas proses dan hasil kegiatan On (bimbingan teknis)
2. Pertemuan dilaksanakan di Induk Klaster atau SEKOLAH lain yang disepakati
3. Kegiatan dilaksanakan selama satu hari dengan peserta adalah kepala sekolah, waksek kurikulum, perwakilan guru, tim pendamping, dan pengawas dari anggota klaster
4. Pertemuan dipimpin oleh Kepala SEKOLAH Induk Klaster

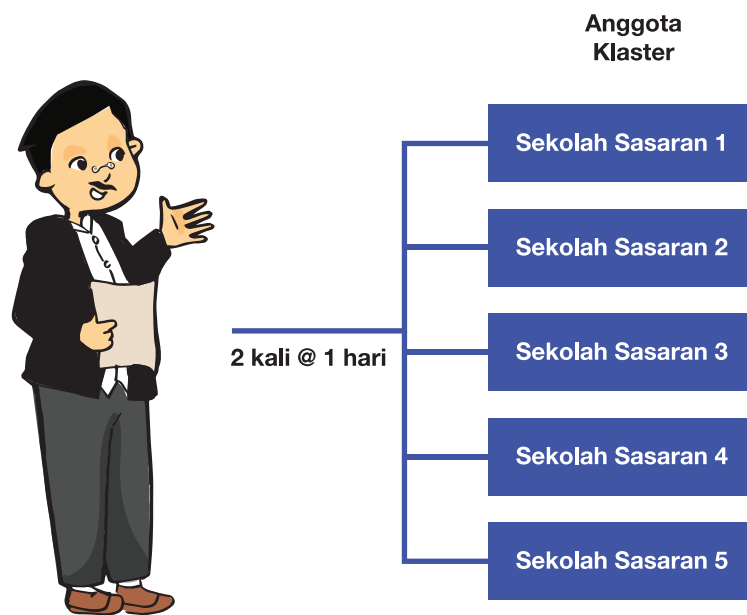

SD: Alur Pelaksanaan Pelatihan

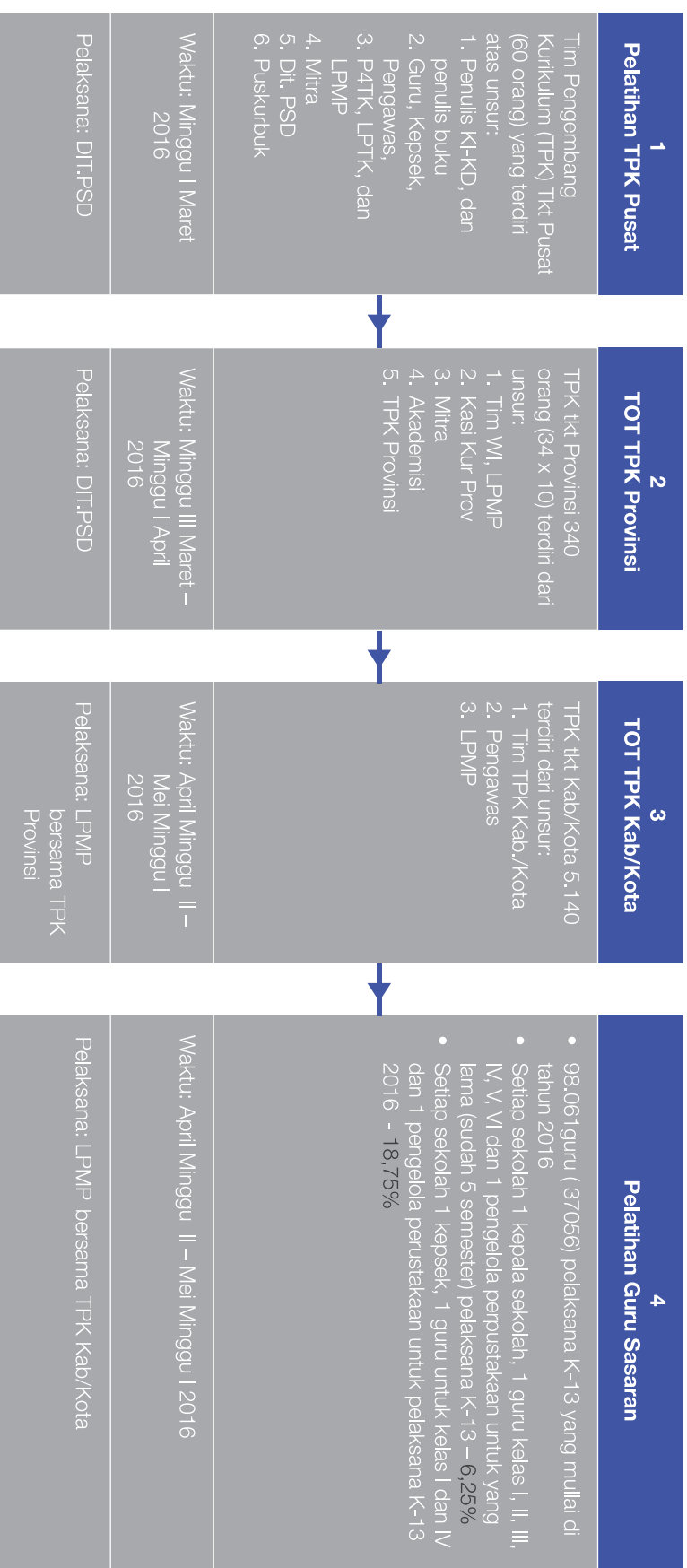

SD: Alur Pelaksanaan Pelatihan

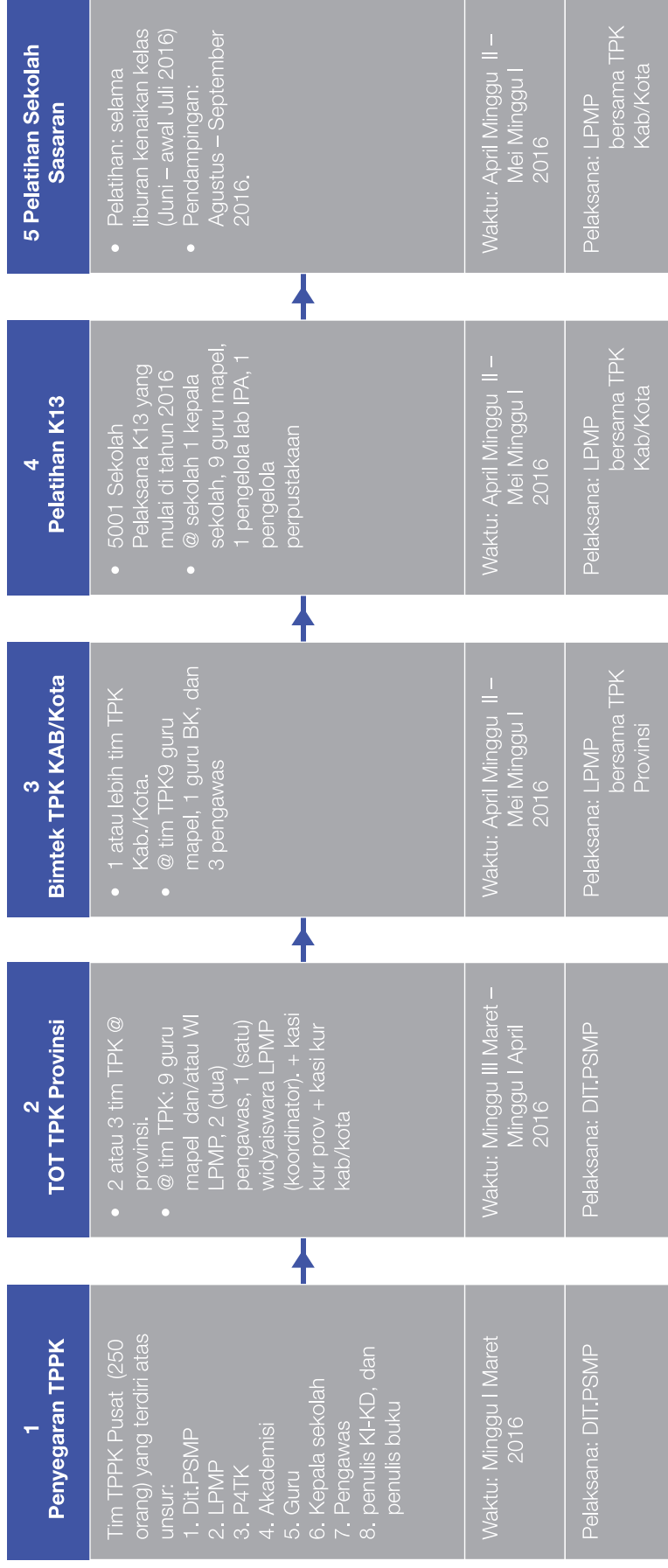

Alur Pelatihan dan Pendampingan Implementasi Kurikulum 2013 SMA Tahun 2016

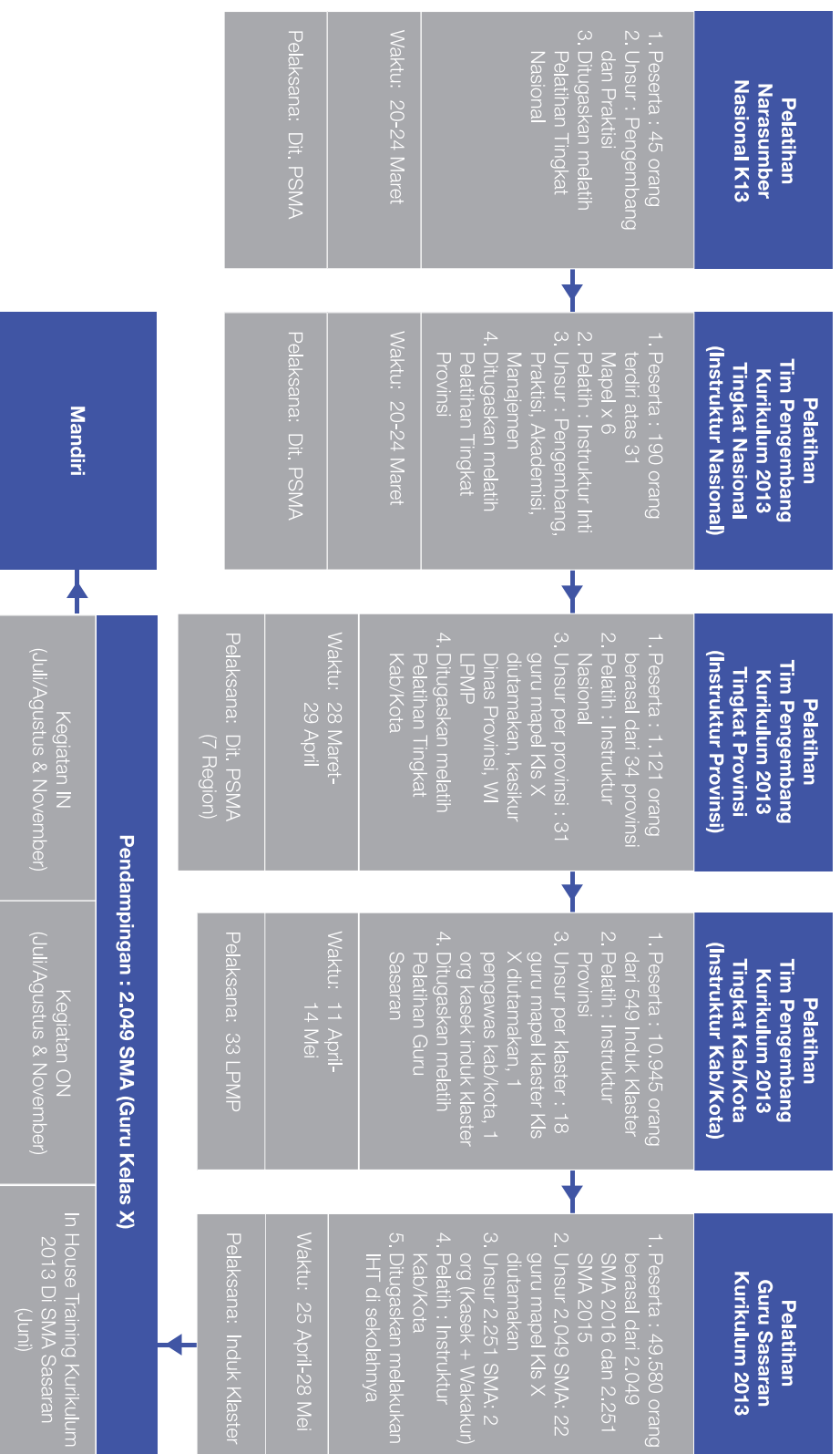

SMK: Alur Pelaksanaan Pelatihan

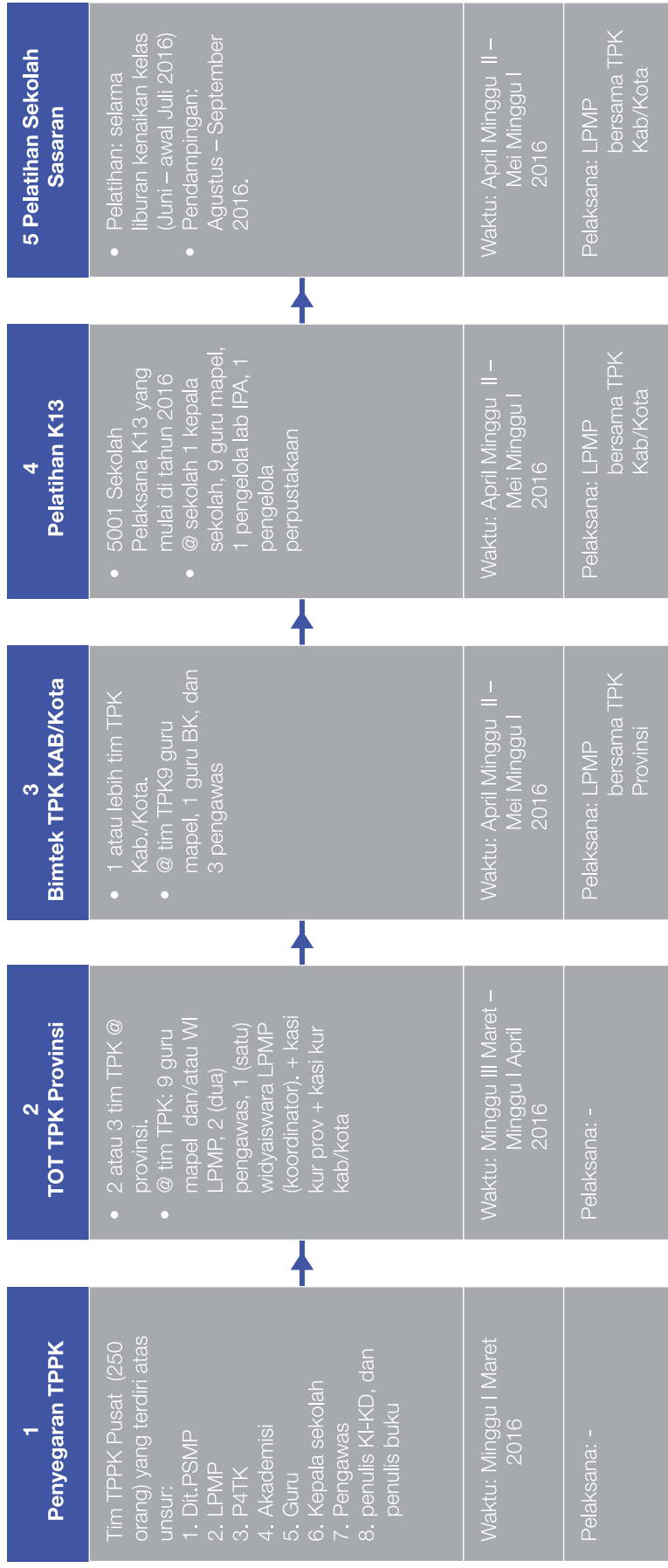

PKLK: Alur Pelaksanaan Pelatihan

